



血管年齢測定



風船配布

## 看護 フェスティバル 2018

● 血圧測定

● 体脂肪測定

● 血管年齢測定

5月12日は近代看護を築いたフローレンス・ナイチンゲールの誕生日にちなんで制定された「看護の日」です。

その前後一週間は、毎年、全国各地で様々なイベントが行われます。新中川病院では南万騎が原駅前広場で血圧・体脂肪測定や健康相談など様々な催しを行い、地域の方々と交流を持ちました。

● 栄養相談

● 介護相談

● リハビリ



栄養相談

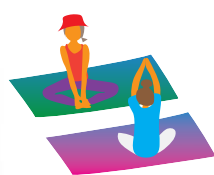

病院スタッフ

交通案内



### 編集後記

SINNAKA STYLEもおかげさまで第6号を発行することができました。地域の皆様に知って頂けるように、部門毎の活動を各号にわたって紹介して参りましたがいかがでしょうか。弊誌のこだわりは、ずばり職員の顔出しです。顔が見えることによって親近感をもって頂き、文字通り『顔の見える関係』を築きたいと思っています。まだまだご紹介できていない部門もあり、今後掲載予定ですので、是非チェックして下さい。

編集&発行 新中川病院 ホームページ委員会 URL <http://www.hoyukai.org/shin-nakagawa/>  
 新中川病院 横浜市泉区池の谷3901 TEL 045-812-6161 FAX 045-812-6899



写真提供：病院職員



## 相談員 (MSW)

総合相談室は、3名で対応しています。

医療・介護のことだけでなく、在宅で生じるさまざまな心配ごと、どこに相談すればよいか分からない内容などについても、お気軽にご相談ください。患者さま・ご家族さまと一緒に考えながら、解決のお手伝いをさせていただきます。

「相談して良かった」「安心した」と感じてもらえるような、丁寧な対応を心がけています。



## 当院は、医療療養型病院です。

急性期病院である程度の治療を終えて、引き続き医療行為が必要な方の入院相談の他に、下記のような相談にも応じています。受け入れの検討は随時行い、迅速に対応しています。

- 在宅・施設からの入院
- 難病
- 終末期のケア必要な方
- 人工呼吸器
- 医療区分 I
- レスパイト

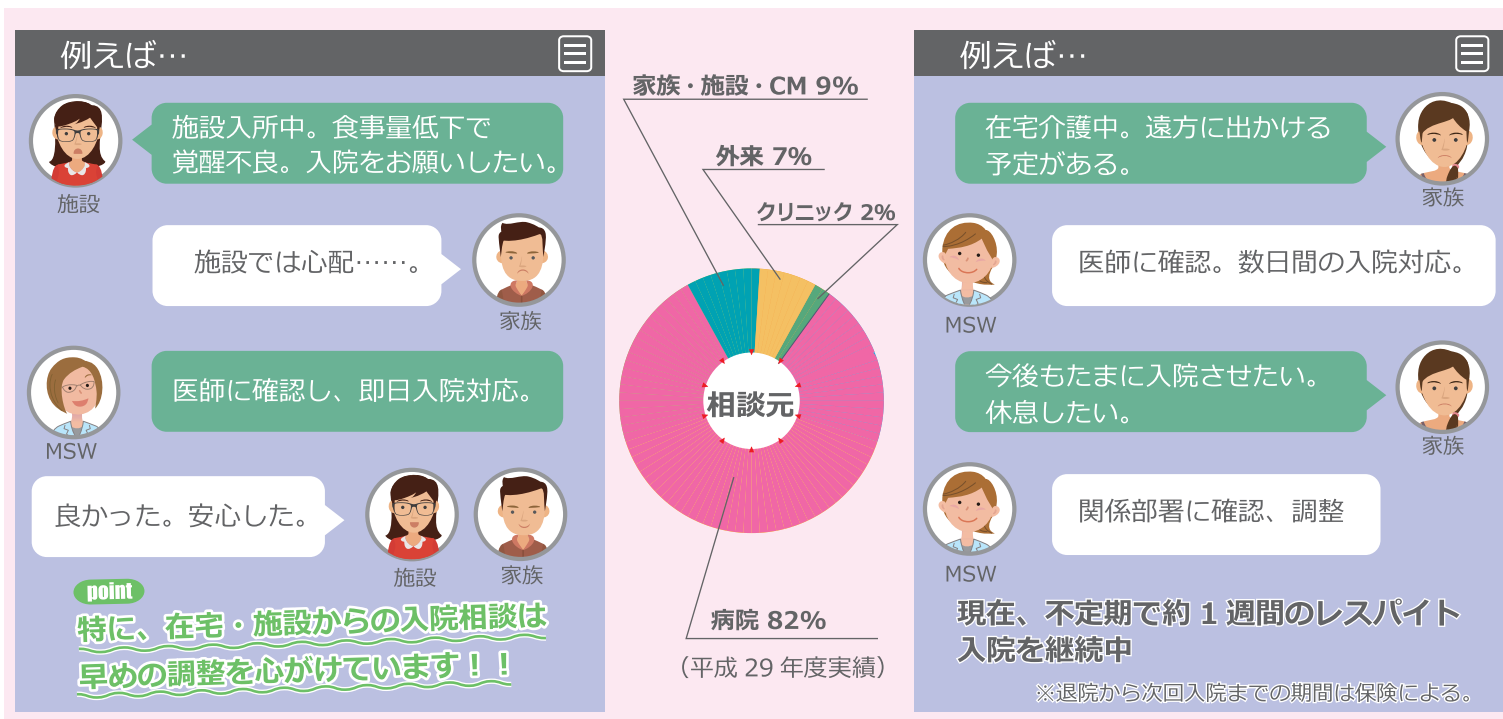

## 音楽会を開催しています。



入院中の患者さまを対象に、穏やかで楽しい時間を過ごしてもらえるよう、不定期に開催しています。リクエストの曲を歌ったり、職員の演奏を聞いてもらったりするプログラムを企画しています。



【音楽】による生演奏の様子

## リハビリテーション科

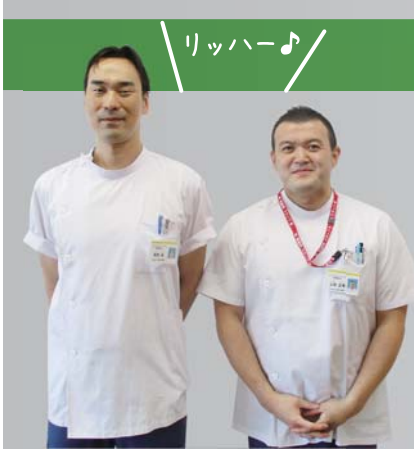

我々リハビリテーション科は、理学療法士2人体制で外来・入院患者様のリハビリテーションを担当している部署です。

患者様一人一人の状態やニーズに合わせ、どうしたらその患者様にとって最良のリハビリテーションを提供できるか、日々研鑽しております。

地域に根差した、親しみやすい病院の一部門を担っていけるよう頑張ります。

## 外来リハビリテーション

主に脳神経疾患（脳血管疾患、神経難病、高次脳機能障害など）と運動器疾患（骨折、神経麻痺、関節の変性、関節の炎症など）の方のリハビリを実施しております。医師の診察を受けて、リハビリの指示が出た方が対象となります。温熱やけん引などの物理療法と理学療法士による徒手・運動療法があります。

※物理療法とは…

温熱や電気などの物理的なエネルギーを利用し、痛みやしびれの緩和、むくみ・循環の改善を目的とするもの

※徒手・運動療法とは…

施術者が直接患者様の身体に触れ、患者様の身体を操作又は患者様自身に動いてもらったりして痛みや機能を改善させるもの



## 外来リハビリを受けるには？ ↓医師の診察を受ける必要があります。↓

脳血管疾患・呼吸器疾患の方

内科外来（月～土）受診

医師が、リハビリが必要と判断した場合、リハビリ指示箋が発行されます

運動器疾患の方

整形外科外来（月）受診

## 実施時間は？ 9:00～12:00

### 実施曜日は？

月	火	水	木	金	土	日
○	○	○	×	○	○	×

※祝日・年末年始（12/29～1/3）はお休みです。

## 入院リハビリテーション



定期的に医師や看護師、医療・保健スタッフと連携して今後のリハビリテーションの内容を協議しています。

医師が必要と判断した患者様に対して、医師からの指示により入院患者様のリハビリテーションを行います。

拘縮予防から歩行・日常生活動作練習などまで、患者様個々の状態に合わせ介入日数や訓練内容を調整し実施します。

また各部署との連携を図り、入院生活のサポートや退院へ向けてのバックアップなどを行います。

### 入院リハビリ風景



入院等のご相談は当院相談室まで、お気軽にご相談ください。



\\ご相談は\\ ご見学も随時受け付けています。事前にご連絡ください。

## 総合相談室まで

受付時間 9:00～17:00

月	火	水	木	金	土	日
○	○	○	○	○	○	×

※祝日・年末年始（12/29～1/3）はお休みです。

TEL 045(815)2577

FAX 045(812)9869